Les villes les plus attractives sont…

EXCLUSIVITÉ Crise ou pas crise, la régionalisation est bien en marche, confirme le 4e baromètre Arthur Loyd sur le dynamisme des villes et leur attractivité. Au total, 45 aires urbaines ont été scrutées à partir de 75 paramètres statistiques. Alors lesquelles tirent leur épingle du jeu en 2020 ?

Métropolisation : les grandes gagnantes

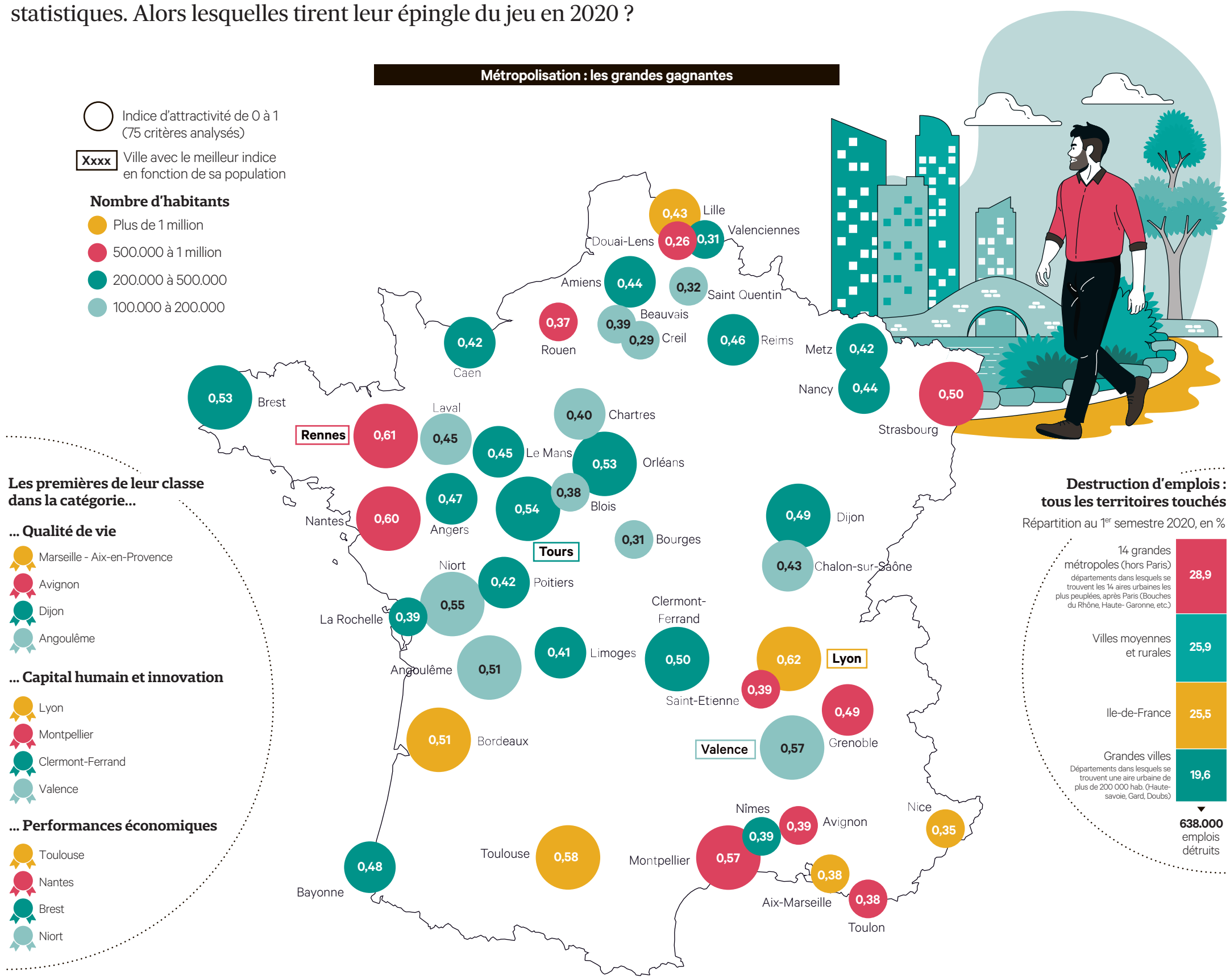

Palmarès des levées de fonds

Montants levés par les startups En millions d'€, en 2019

Villes de plus de 1 million d'habitants | 500.000 à 1 million | 200.000 à 500.000

Paris : **2.331 M€**

Total hors Paris : 892 M€

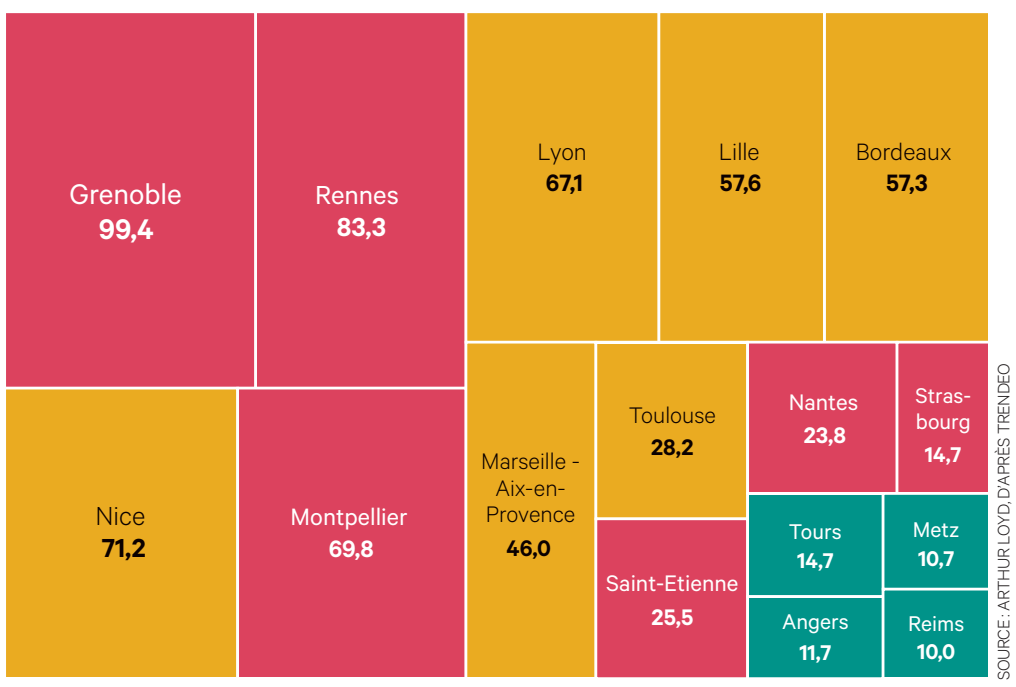

SOURCE : ARTHUR LOYD, D'APRÈS TRENDEO

La France de 2020 VS 2000

Quelques indicateurs de la montée en puissance des régions

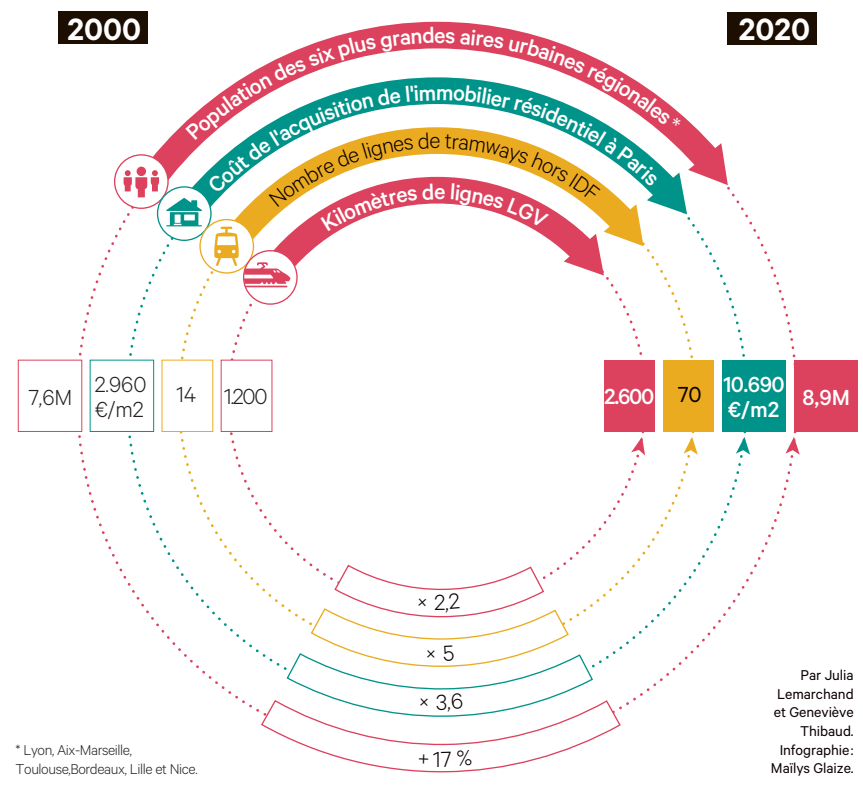

* Lyon, Aix-Marseille, Toulouse,Bordeaux, Lille et Nice.

Par Julia Lemarchand et Geneviève Thibaud. Infographie: Maïlys Glaize.